



ひろしま医療情報ネットワーク HMネット

やってみよう！電子お薬手帳

電子お薬手帳とは、スマートフォンでご利用いただけるお薬手帳のことです。



簡単操作でお薬情報をまとめて管理！

eお薬手帳は、ご家族のお薬情報も一括管理できてとても便利です。



HMネットに参加で、お薬情報を自動記録！

HMネットに参加している薬局のお薬情報は、eお薬手帳と連携することによって自動で記録され、管理が便利になります。

HMネットでの電子お薬手帳のはじめ方

準備するもの



スマートフォン



HMカード



dアカウント

dアカウントとはNTTドコモが運営するサービスとなり、下記専用ページにてアカウント作成が必要となります。

dアカウント発行 : <https://id.smt.docomo.ne.jp/>

アプリのダウンロード

スマートフォンで下記QRコードからひろしま健康手帳とeお薬手帳をダウンロードします。

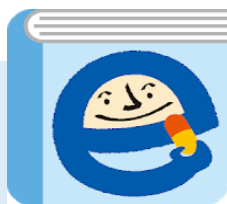

eお薬手帳 ダウンロード

iOSを
ご利用の方



Androidを
ご利用の方



ひろしま健康手帳 ダウンロード

iOSを
ご利用の方



Androidを
ご利用の方



eお薬手帳に登録しよう！

1 eお薬手帳の登録

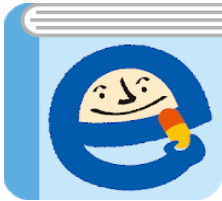

- ✓ eお薬手帳のアイコンを開きます。
- ✓ アプリの説明を左にスライドし『ログインして利用開始』を押します。
- ✓ 「ご利用にあたって」を読み、承諾にチェックして『次へ』を押します。

※旧アプリ(日薬eお薬手帳)のデータを反映するためには、データの引継ぎが必要です。手順書につきましては、下記URLの日本薬剤師会ホームページからダウンロード可能です。

<https://www.nichiyaku.or.jp/e-okusuri/e-okusuri-04.html>



- ✓ dアカウントのIDを入力し『次へ』を押します。
- ✓ パスワードを入力します。
- ✓ dアカウントで登録したメールにセキュリティコードが届いています。セキュリティコードを入力して『次へ』を押します。
- ✓ 『初めて利用する方はこちら』を押します。

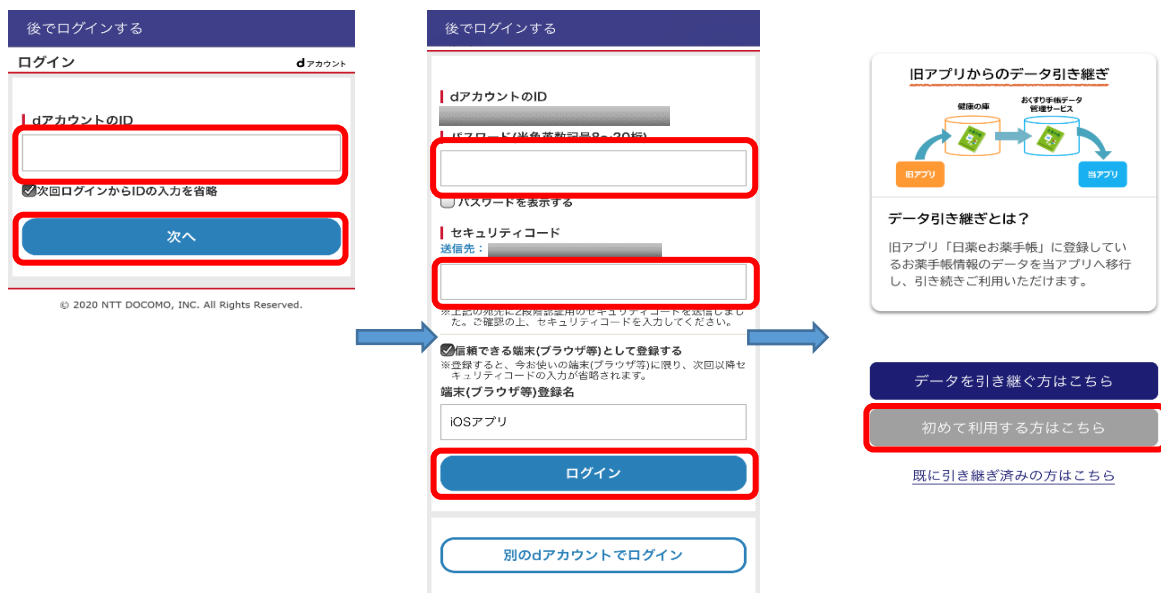

- ✓ 『登録する』を押します。
- ✓ 「利用者の登録」で基本情報等を入力していきます。
- ✓ 「利用者の登録」が完了するとメニューが表示されます。



2 ワンタイムコードを発行

ひろしま健康手帳と連携するためにワンタイムコードを発行します。

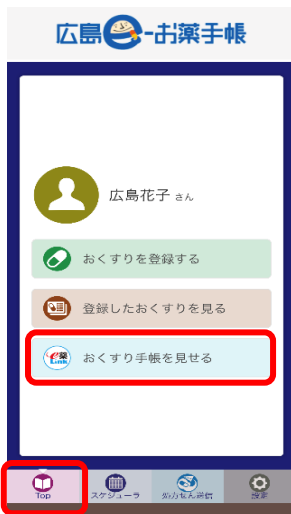

- ✓ eお薬手帳のTopを押しメニューを表示します。
- ✓ メニューの『おくすり手帳を見せる』を押します。

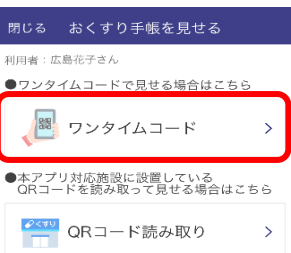

- ✓ 『ワンタイムコード』を押します。
- ✓ 英数字13桁のコードが表示されますのでメモをとります。

※ワンタイムコードの有効期限があります。
有効期限が切れた場合は、再度ワンタイムコードを発行する必要があります。

memo

ワンタイムコード：

ひろしま健康手帳と連携しよう！

1 ひろしま健康手帳にログイン



- ✓ ひろしま健康手帳のアイコンを開きます。
- ✓ 下部メニューの基本情報を押します。
- ✓ HMカードの『お持ちの方』を押します。
- ✓ ログインするため、HMコードもしくはQRコードを選択します。



- 【①HMコードでログインする場合】
- ・HMカード記載の7桁の英数字を入力します。
 - ・送信ボタンを押します。
- 【②QRコードからログインする場合】
- ・QRコード読み取りボタンを押します。
 - ・カメラが起動しますのでQRを読み取ります。

- ✓ ヒント1～3を選択し、ログインボタンを押します。

2 ワンタイムコードを登録



- ✓ アプリメニューから『93:eお薬手帳』を押します。
- ✓ 『ワンタイムコードを入力する』を押します。

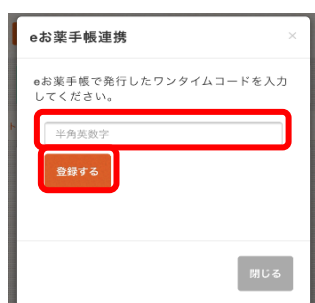
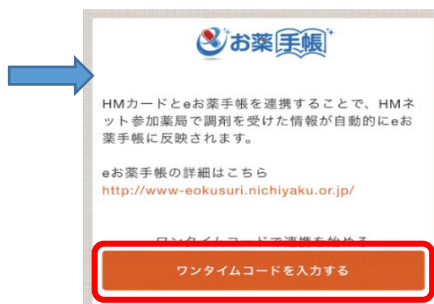

- ✓ 前頁2でメモしたワンタイムコードを入力欄に入れます。
- ✓ 『登録する』を押します。
- ✓ 『eお薬手帳と連携しました』の表示を確認します。
- ✓ 『完了する』ボタンを押します。
- ✓ 連携中の利用者情報が表示されたら完了です。

※HMカードがない場合は、HMネットサイトのWeb申請から受け付けております。

HMネットサイト <http://www.hm-net.or.jp/>

※ご家族の情報を一括管理するには、それぞれのHMカードが必要です。

手順は別紙(利用者追加編)をご覧ください。



問い合わせ先 広島県医師会 HMネット事務局

〒732-0057 広島市東区二葉の里三丁目2番3号
TEL:(082)568-2117
受付時間/午前9時～午後5時45分